売戸建住宅

バス停「茂庭荘入口」

間取り	建物面積	築年月
4LDK	108.47㎡	1992年02月

チェックポイント！

トイレ２ヶ所,床下収納,プロパンガス,上水道,下水道,駐車場２台分

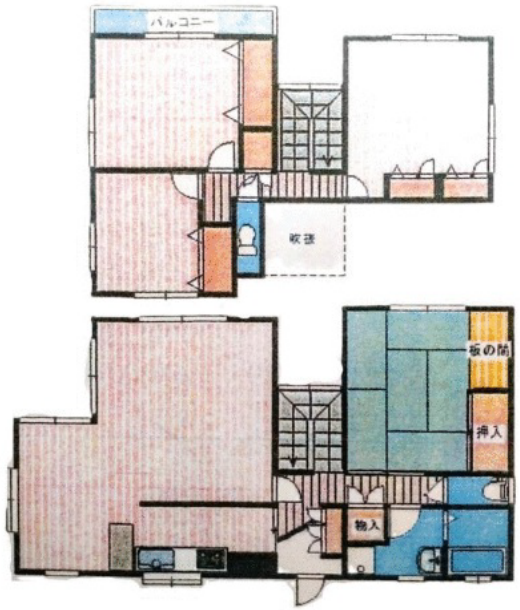

物件種目	売戸建住宅
最寄駅	バス停「茂庭荘入口」
間取タイプ	4LDK
価格	1,380万円

物件所在地	宮城県仙台市太白区茂庭字人来田西 74		
交通	茂庭荘入口 徒歩6分		
	バス停 茂庭荘入口 停歩6分		
土地面積	公簿 187.81㎡	私道面積(共有持分)	なし
建物 構造・規模	木造 2階建		
建物 面積	108.47㎡		
建物 間取内訳	和６　洋６･７･5.5		
土地権利	所有権	地目	宅地
都市計画	市街地	用途地域	準工業地域
建ぺい率	60%	容積率	200%
築年月	1992年02月	駐車場	有　無料
現況	空家	引渡可能時期	相談
建築確認番号			
接道状況(角地・間口)	北東6.0m		
設備	トイレ２ヶ所,床下収納,プロパンガス,上水道,下水道,駐車場２台分		
備考			

この図面は物件情報の一部を抜粋して掲載しております。（現況優先）
入居日・引渡日変更や付帯条件、別途料金等が発生する場合もありますのでご確認ください。

infosheet　物件番号　69829718013

家楽 カラク

家楽株式会社
〒981-0952 仙台市青葉区中山３-５-５
問い合わせ：　メール　info@karaku.co.jp
TEL: 022-346-8936　FAX: 022-346-8937

宅地建物取引業免許
宮城県知事（１）第７０５７号
全日本不動産協会会員
不動産保証協会会員

手数料：　2割引＋消費税(4%)
（期間限定　2025年９月まで）
取引形態：　一般媒介
情報公開日：　2024.7.18